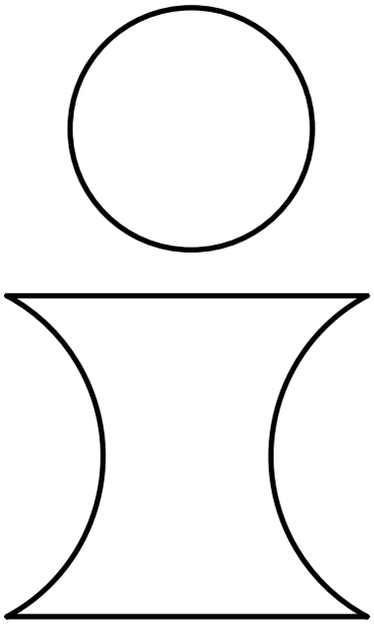

İDEAL®

ISLAK HACİM EKİPMANLARI

SANITARY WARE EQUIPMENT

• Islak Hacim Ekipmanları
• Sanitary Ware Equipment

Veltia Veltia Hand Dryers New Generation Hand Dryers	2-3
Standart el kurutmalar Hand-Face Drying Equipment	4
Engelli Aksesuarlar Handicap Accessories	5
Sabun vericiler Soap Dispensers	6-7
Kağıt vericiler Paper Dispensers	8-9
Kombi sistemler Combi Systems	10-11
Çöp kutuları Trash Bin	12-13
Klozet fırçaları Closet Brushes	14
Armatürler Faucets	15
Otel ve Banyo Aksesuarları Hotel and Bathroom Accessories	16-17
Paslanmaz ve Genel Ekipmanlar Stainless Equipment	18-19

ISLAK HACİM EKİPMANLARI

Danışmanlık, Projelendirme ve Ürün desteği ile siz değerli müşterilerimizin kabin ihtiyaçlarına paralel olarak Islak Hacim Ekipmanları ve Paslanmaz Ürün ihtiyaçlarında çözüm ortağı olarak fark yaratmaya devam etmektedir. Tuvalet ve ıslak alanlarda kullanılan paslanmaz ürünler de kararlılığını ortaya koyarak, müşterisine anahtar teslim iş akdini gerçekleştirmek için ürün çeşitliliğini artırmış bulunmaktadır. İspanya ve Almanya'dan almış olduğumuz distribütörlükler veltia marka yeni nesil el kurutma cihazı ve schell armatür bunlardan bir kaçı. Bünyesindeki deneyimli kadrosu ve kaliteli hizmet anlayışıyla sektörde fark yaratabilen bir kuruluş olan ideal kabin FG YAPI ÜRÜN. SAN. VE TİC. LTD. ŞTİ. ile ıslak hacim ekipmanları konusunda ki özgün çalışmalarını her gün artırarak yoluna devam etmektedir.

SANITARY WARE EQUIPMENTS

Consulting, Design and Product Support, parallel to the needs of our valued customers cabin Wet Equipment and Stainless Product needs as a solution partner continues to make a difference. Toilet and stainless steel products used in wet areas by putting his determination, customers turnkey contract to perform work has been to increase product variety. Spain and Germany have received brand new generation hand-drying device distributorships Velten and Schell armature of a few of them. Experienced staff and high quality service within the industry that an organization can make the difference BUILDING PRODUCTS FG ideal cabin. SAN. AND TRADE. LTD. Sti. original work on equipment with wet roads continues to increase every day.

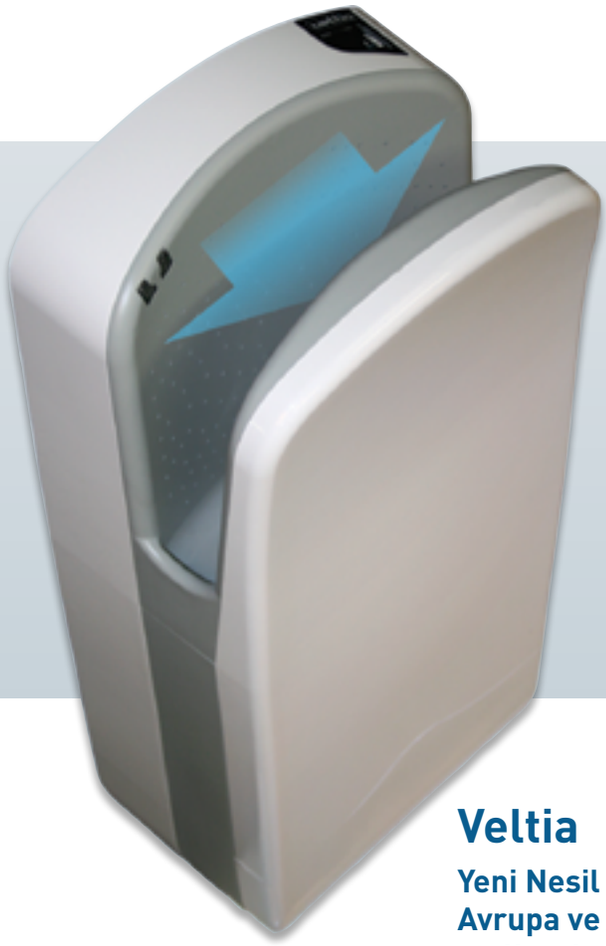

veltia

New Generation Hand Dryers

YENİ NESİL EL KURUTMA CİHAZI

Veltia

Yeni Nesil El Kurutma Cihazı,
Avrupa ve Amerika'da alışveriş merkezleri, hastaneler, oteller, havalimanları, restoranlar ve okullarda eski sistem kurutucuların ve kâğıt havluların yerini almaya devam ediyor ve şimdi Türkiye'de...

VELTIA

New Generation Hand Dryer
is taking the place of old system's dryers and paper towels used in shopping malls, hospitals, hotels, airports, restaurants and schools in America and Europe and now, it's on sale in Turkey...

TÜRKİYE GENELİNDE
TÜRKİYE'DE YETKİLİ
TEK DİSTRİBÜTÖR
BAYİLİKLER VERİLECEKTİR

- **Antibakteriyel**
- **Hijyenik**
- **Ekonomik**
- **Ekolojik**
- **Pratik**
- **Dayanıklı**
- **Şık**
- **Teknolojik**

- **Antibacterial**
- **Hygienic**
- **Affordable**
- **Ecological**
- **Practical**
- **Durable**
- **Stylish**
- **Technological**

veltia
New Generation Hand Dryers

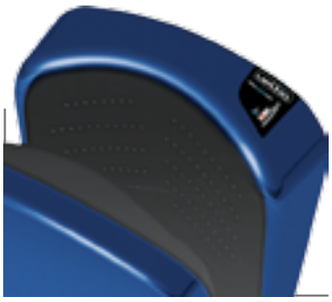

Yeni nesil el kurutma cihazı, anti bakteriyel koruma sistemi ile anti bakteriyel koruma ve iki kat hijyen sağlar. Aynı zamanda bakteri, küf ve kötü kokuları tamamen önler. Kağıt havlu kullanımına oranla; %90'a kadar tasarruf sağlamaktadır.

New generation hand dryers ensure antibacterial protection and double hygiene by means if its antibacterial protection system. At the same time, they completely prevent bacteria, mold and bad smells. In proportion to paper towels, they can make saving a maximum of 90%

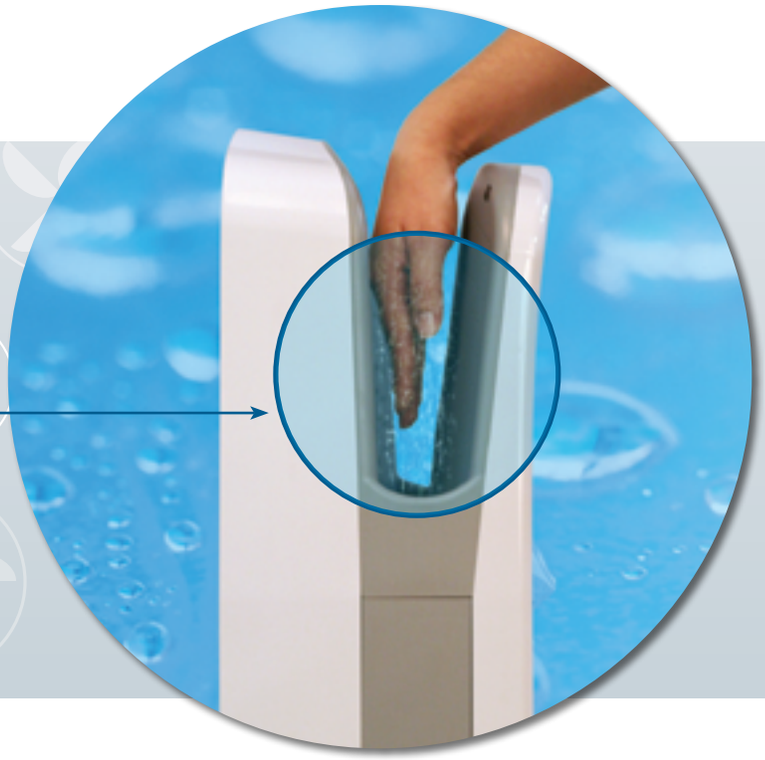

Microban®
antibacterial protection

Anti Bakteriyel

• %100 Doğal • Çevre Dostu • Toksitsiz • Yüksek Performans

Veltia, yeni nesil el kurutma Anti Mosquit compact gel özelliği ile havadaki kötü kokuları gidererek sivrisinek, arı ve sinek kovucu aksesuar özelliği ile son teknolojiyi sizelere sunmaktadır.

• 100% Natural • Environment Friendly • Non-Toxic • High Performance

New generation hand dryer of Veltia is the unique product which gives off pleasant odors to environment by eliminating bad smells in air with its air filter.

Veltia, yeni nesil el kurutma hava filtresi özelliği ile havadaki kötü kokuları gidererek ortama hoş koku yayılmasını sağlayan tek üründür.

New generation hand dryer of Veltia is the unique product which gives off pleasant odors to environment by eliminating bad smells in air with its air filter.

Renk Seçenekleri

Beyaz	Gri	Şampanya	Siyah
	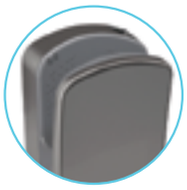	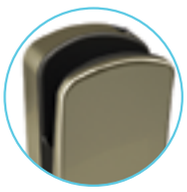	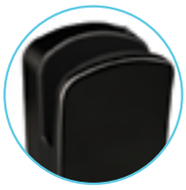
White	Gray	Champagne	Black

Kırmızı	Bordo	Okyanus Mavi	Derin Mavi
Red	Bordeaux	Ocean Blue	Deep Blue

El-Yüz Kurutma Cihazları
Hand-Face Drying Equipment

6111
El-Yüz Kurutma Cihazı

- Uzun ömürlü motor
- Büyük enerji tasarrufu
- Dayanıklı ve darbeye karşı korunumlu
- 360 Derece dönen başlık
- Renk: Paslanmaz Satine
- Ebatlar: 270x240x200mm

Hand-Face Dryer

- Long-lasting motor
- Considerable level of energy saving
- Durable and impact-resistant
- 360-Degree revolver head
- Color: Stainless Satinet
- Dimensions: 270x240x200mm

6112
El-Yüz Kurutma Cihazı

- Uzun ömürlü motor
- Büyük enerji tasarrufu
- Dayanıklı ve darbeye karşı korunumlu
- 360 Derece dönen başlık - Butonlu
- Renk: Paslanmaz Satine
- Ebatlar: 270x240x200mm

Hand-Face Dryer

- Long-lasting motor
- Considerable level of energy saving
- Durable and impact-resistant
- 360-Degree revolver head - Buttoned
- Color: Stainless Satinet
- Dimensions: 270x240x200mm

6113
El Kurutma Cihazı

- Uzun ömürlü motor
- Büyük enerji tasarrufu
- Dayanıklı ve darbeye karşı korunumlu
- Alttan üflemeli
- Renk: Paslanmaz Satine
- Ebatlar: 240x200x170mm

Hand Dryer

- Long-lasting motor
- Considerable level of energy saving
- Durable and impact-resistant
- Bottom blown
- Color: Stainless Satinet
- Dimensions: 240x200x170mm

6114
El-Yüz Kurutma Cihazı

- Uzun ömürlü motor
- Büyük enerji tasarrufu
- Dayanıklı ve darbeye karşı korunumlu
- 360 Derece dönen başlık
- Renk: Paslanmaz Satine
- Ebatlar: 270x240x200mm

Hand-Face Dryer

- Long-lasting motor
- Considerable level of energy saving
- Durable and impact-resistant
- 360-Degree revolver head
- Color: Stainless Satinet
- Dimensions: 270x240x200mm

6115
El Kurutma Cihazı

- Jet motor
- Fotoselli
- İnfrared ışıklı
- Çelik Gövde
- Renk: Paslanmaz Satine
- Ebatlar: 268x240x176mm

Hand Dryer

- Jet motor
- Photocell Controlled
- Infrared
- Steel Body
- Color: Stainless Satinet
- Dimensions: 268x240x176mm

6116
El Kurutma Cihazı

- Uzun ömürlü motor
- Büyük enerji tasarrufu
- Dayanıklı ve darbeye karşı korunumlu
- Alttan üflemeli
- Renk: Paslanmaz Satine
- Ebatlar: 251x236x100mm

Hand Dryer

- Long-lasting motor
- Considerable level of energy saving
- Durable and impact-resistant
- Bottom blown
- Color: Stainless Satinet
- Dimensions: 251x236x100mm

Bedensel Engelli Aksesuarları
Accessories Physically Disabled Users

6611
Tutunma Barı
- Açılı
- 304 Paslanmaz
- Renk: Satine - Parlak
- Çap: 32 mm/500 mm

Holding Bar
- Angular
- 304 Stainless
- Color: Satinet - Vivid
- Diameter: 32 mm/500 mm

6612 - 13 - 14
Tutunma Barı
- Düz
- 304 Paslanmaz
- Renk: Satine - Parlak
- Çap: 32 mm/300 mm-6612
- Çap: 32 mm/600 mm-6613
- Çap: 32 mm/900 mm-6614

Holding Bar
- Simple
- 304 Stainless
- Color: Satinet - Vivid
- Diameter: 32 mm/300 mm-6612 32 mm/600 mm-6613 32 mm/900 mm-6614

6617
Tutunma Barı
- Yere, Duvara Destekli (Baston Ayak)
- 304 Paslanmaz
- Renk: Satine - Parlak
- Çap: 32 mm
- Ebat: 750x750x300 mm

Holding Bar
- Get Support from Floor and Walls (Rod Footed)
- 304 Stainless
- Color: Satinet-Vivid
- Diameter: 32 mm
- Dimensions: 750x750x300 mm

6618
Tutunma Barı
- L Duvara
- 304 Paslanmaz
- Renk: Satine-Parlak
- Çap: 32 mm
- Ebat: 800x400 mm

Holding Bar
- L Wall
- 304 Stainless
- Color: Satinet-Vivid
- Diameter: 32 mm
- Dimensions: 800x400 mm

6619
Tutunma Barı
- Köşe
- 304 Paslanmaz
- Renk: Satine-Parlak
- Çap: 32 mm
- Ebat: 800x400 mm

Holding Bar
- Corner
- 304 Stainless
- Color: Satinet-Vivid
- Diameter: 32 mm
- Dimensions: 800x400 mm

6615
Tutunma Barı
- Hareketli
- 304 Paslanmaz
- Renk: Satine - Parlak
- Çap: 32 mm
- Ebat: 730x235x110 mm

Holding Bar
- Moveable
- 304 Stainless
- Color: Satinet - Vivid
- Diameter: 32 mm
- Dimensions: 730x235x110 mm

6623
Tutunma Barı
- Hareketli (Kağıtlıklı)
- 304 Paslanmaz
- Renk: Satine - Parlak
- Çap: 32 mm
- Ebat: 730x235x110 mm

Holding Bar
- Moveable (with Paper Holder)
- 304 Stainless
- Color: Satinet - Vivid
- Diameter: 32 mm
- Dimensions: 730x235x110 mm

6616
Tutunma Barı
- Yere, Duvara Destekli
- 304 Paslanmaz
- Renk: Satine - Parlak
- Çap: 32 mm
- Ebat: 750x750 mm

Holding Bar
- Get Support from Floor and Walls
- 304 Stainless
- Color: Satinet-Vivid
- Diameter: 32 mm
- Dimensions: 750x750 mm

6620 - 6621
Duş Oturağı
- Katlanır
- 304 Paslanmaz
- Renk: Satine-Parlak
- Çap: 32 mm
- Ebat: 420x400x410 mm
- Ebat: 450x400x430 mm

Shower seat
- Folding
- 304 Stainless
- Color: Satinet-Vivid
- Diameter: 32 mm
- Dimensions: 420x400x410 mm 450x400x430 mm

6631
Ayna
- Hareketli
- 304 Paslanmaz
- Renk: Satine-Parlak
- Ebat: 700x500 mm

Mirror
- Moveable
- 304 Stainless
- Color: Satinet-Vivid
- Dimensions: 700x500 mm

Sabun Vericiler - Soap Dispenser

6211
Sıvı Sabunluk Dikey

- Duvara Monte
- 304 Paslanmaz
- Renk: Satine - Mat
- 1.000 ml
- Manuel
- Ebatlar: 120x210x80mm

Soap Dispenser Vertical

- Mounted on Wall
- 304 Stainless
- Color: Satinet - Dull
- 1,000 ml
- Manual
- Dimensions: 120x210x80mm

6212
Sıvı Sabunluk Yatay

- Duvara Monte
- 304 Paslanmaz
- Renk: Satine - Mat
- 1.000 ml
- Manuel
- Ebatlar: 120x210x80mm

Soap Dispenser Horizontal

- Mounted on Wall
- 304 Stainless
- Color: Satinet - Dull
- 1,000 ml • Manual
- Dimensions: 120x210x80mm

6213
Sıvı Sabunluk

- Duvara Monte
- 304 Paslanmaz
- Renk: Satine - Mat
- 820 ml
- Manuel

Soap Dispenser

- Mounted on Wall
- 304 Stainless
- Color: Satinet - Dull
- 820 ml
- Manual

6214
Köpük Verici

- Duvara Monte
- 304 Paslanmaz
- Renk: Satine - Mat
- 1.000 ml
- Manuel

Foam Dispenser

- Mounted on Wall
- 304 Stainless
- Color: Satinet - Dull
- 1,000 ml
- Manual

6221
Sabun Verici

- Duvara Monte
- 304 Paslanmaz
- Renk: Satine - Mat - Parlak
- 1.200 ml
- Fotoselli
- Pilli

Soap Dispenser

- Mounted on Wall
- 304 Stainless
- Color: Satinet – Dull - Vivid
- 1.200 ml
- Photocell Controlled
- Battery-operated

6227
Sabun Verici

- Duvara Monte
- ABS Plastik
- Renk: Beyaz
- 2.100 ml
- Fotoselli
- Pilli

Soap Dispenser

- Mounted on Wall
- ABS Plastics
- Color: White
- 2,100 ml
- Photocell Controlled
- Battery-operated

6231
Köpük Verici
- Tezgaha Monte
- Krom Kaplama
- 1.000 ml
- Manuel

Soap Dispenser
- Mounted on Bench
- Chrome Plating
- 1,000 ml
- Manual

6232
Sabun Verici
- Tezgaha Monte
- Krom Kaplama
- 1.000 ml
- Manuel

Foam Dispenser
- Mounted on Bench
- Chrome Plating
- 1,000 ml
- Manual

6236
Sabun Verici
- Tezgaha Monte
- Uzun Boyunlu
- Pirinç Üzeri Krom Kaplama
- 1.000 ml
- Manuel

Soap Dispenser
- Mounted on Bench
- Long-necked
- Chrome Plating
- 1,000 ml
- Manual

6233
Köpük Verici
- Tezgaha Monte
- ABS Krom Kaplama
- Renk: Gri
- 1.000 ml
- Fotoselli - Pilli

Foam Dispenser
- Mounted on Bench
- ABS Chrome Plating
- Color: Gray
- 1,000 ml
- Photocell Controlled Battery-operated

6241
Baticon Verici
- Duvara Monte
- Alüminyum
- 1.000 ml
- Manuel

Baticon Dispenser
- Mounted on Wall
- Aluminum
- 1,000 ml
- Manual

6222
Köpük Verici
- Duvara Monte
- 304 Paslanmaz
- Renk: Mat - Parlak
- 1.300 ml
- Fotoselli - Pilli

Foam Dispenser
- Mounted on Wall
- 304 Stainless
- Color: Dull - Vivid
- 1,300 ml
- Photocell Controlled Battery-operated

6224
Köpük Verici
- Duvara Monte
- 304 Paslanmaz
- Renk: Mat - Parlak
- 1.000 ml
- Ebatlar: 148x283x100mm
- Fotoselli - Pilli

Foam Dispenser
- Mounted on Wall
- 304 Stainless
- Color: Dull - Vivid
- 1.000 ml
- Dimensions: 148x283x100mm
- Photocell Controlled Battery-operated

Kağıt Vericiler- Paper Dispensers

6312
Kağıt Havluluk

- Z Tipi 200 Adet Kağıt Kapasiteli
- 304 Paslanmaz
- Renk: Satine - Mat
- Ebatlar: 205x90x260 mm
- Manuel

Tissue Dispenser

- Z Type, Capacity: 200 Tissues
- 304 Stainless
- Color: Satinet - Dull
- Dimensions: 205x90x260 mm
- Manual

6314
Kağıt Havluluk

- Z Tipi 400 Adet Kağıt Kapasiteli
- 304 Paslanmaz
- Renk: Satine - Mat
- Ebatlar: 325x90x260 mm
- Manuel

Tissue Dispenser

- Z Type, Capacity: 400 Tissues
- 304 Stainless
- Color: Satinet - Dull
- Dimensions: 325x90x260 mm
- Manual

6356
Dikey İkili WC Kağıtlık

- Sıva Üstü Kilitli-Kilitsiz
- 304 Paslanmaz
- Renk: Satine
- Manuel

Vertical Twice WC Paper Holder

- Surface-Mounted Locked-Unlocked
- 304 Stainless
- Color: Satinet
- Manual

6351
Tekli WC Kağıtlık

- Sıva Üstü
- 304 Paslanmaz
- Renk: Satine - Mat
- Ebatlar: 160x160 mm
- Manuel

Single WC Paper Holder

- Surface-mounted
- 304 Stainless
- Color: Satinet - Dull
- Dimensions: 160x160 mm
- Manual

6332
Yuvarlak WC Kağıtlık

- Rulo Kağıt Havlu - Mini
- 304 Paslanmaz
- Renk: Satine - Mat
- Ebatlar: 220x120 mm
- Manuel

Round WC Paper Holder

- Roll Paper Towel- Mini
- 304 Stainless
- Color: Satinet - Dull
- Dimensions: 220x120 mm
- Manual

6334
Yuvarlak WC Kağıtlık

- Rulo Kağıt Havlu
- 304 Paslanmaz
- Renk: Satine - Mat
- Ebatlar: 275x120 mm
- Manuel

Round WC Paper Holder

- Roll Paper Towel
- 304 Stainless
- Color: Satinet - Dull
- Dimensions: 275x120 mm
- Manual

6381
İçten Çekmeli Kağıtlık

- Cimri Kağıtlık
- 304 Paslanmaz
- Renk: Mat
- Ebatlar: 200x130 mm
- Ağırlık: 5.5 Kg
- Manuel

Pull-type Paper Holder

- Economical Paper Holder
- 304 Stainless
- Color: Dull
- Dimensions: 200x130 mm
- Weight: 5.5 Kg
- Manual

6353
Tekli WC Kağıtlık

- Sıva Altı
- 304 Paslanmaz
- Renk: Satine - Mat
- Ebatlar: 160x160 mm
- Manuel

Single WC Paper Holder

- Concealed
- 304 Stainless
- Color: Satinet - Dull
- Dimensions: 160x160 mm
- Manual

6371

Otomatik Kağıt Havluluk

- 200-250-300 mm Uzunluk ayarlı
- 21 cm Kağıt Boyu
- Fotoselli
- 304 Paslanmaz
- Renk: Satine

Automatic Paper Dispenser

- Adjustable for 200-250-300 mm
- 21 cm Paper Length
- Photocell Controlled
- 304 Stainless
- Color: Satinet

6344

Klozet Kağıtlığı

- Sıva Üstü Kilitli
- 304 Paslanmaz
- Renk: Satine
- Ebatlar: 450x320x40 mm
- Manuel

Paper Holder for Closet

- Surface-mounted
- 304 Stainless
- Color: Satinet
- Dimensions: 450x320x40 mm
- Manual

6342

Klozet Kağıtlığı

- Sıva Üstü
- 304 Paslanmaz
- Renk: Satine - Mat - Parlak
- Ebatlar: 270x60x390 mm
- Manuel

Paper Holder for Closet

- Surface-mounted
- 304 Stainless
- Color: Satinet–Dull-Vivid
- Dimensions: 270x60x390 mm
- Manual

6321

Sıva Altı Kağıt Havluluk

- Z Tipi 500 Adet Kağıt Kapasiteli
- 304 Paslanmaz
- Renk: Satine - Mat - Parlak
- Ebatlar: 105x325x420 mm
- Manuel

Concealed Paper Dispenser

- Z Type Capacity: 500 Papers
- 304 Stainless
- Color: Satinet – Dull - Vivid
- Dimensions: 105x325x420 mm
- Manual

6376

Otomatik Kağıt Havluluk

- 200-250-300 mm Uzunluk ayarlı
- 21 cm Kağıt Boyu
- Fotoselli
- ABS Plastik
- Renk: Mavi - Kahverengi
- Ebat: 290x390x220 mm

Automatic Paper Dispenser

- Adjustable for 200-250-300 mm
- 21 cm Paper Length
- Photocell Controlled
- ABS Plastics
- Color: Blue - Brown
- Dimensions: 290x390x220 mm

6343

Klozet Kağıtlığı

- Sıva Altı - Kilitli
- 304 Paslanmaz
- Renk: Satine
- Ebatlar: 450x320x40 mm

Paper Holder for Closet

- Concealed - Locked
- 304 Stainless
- Color: Satinet
- Dimensions: 450x320x40 mm

6362 6363

İkili WC Kağıtlık

- Sıva Üstü (6362)
- Sıva Altı (6363)
- 304 Paslanmaz
- Renk: Satine - Parlak
- Ebatlar: 320x160x80 mm

Double WC Paper Holder

- Surface-mounted (6362)
- Concealed (6363)
- 304 Stainless
- Color: Satinet - Vivid
- Dimensions: 320x160x80 mm

6355

Klas WC Kağıtlık

- Sıva Üstü
- 304 Paslanmaz
- Renk: Satine
- Ebatlar: 70x140x75 mm
- Manuel

Class WC Paper Holder

- Surface-mounted
- 304 Stainless
- Color: Satinet
- Dimensions: 70x140x75 mm
- Manual

Kombi Sistemler- Combi Systems

6534

Sıva Altı Yarım Boy Kombi Set

- Z Kağıt Verici. 200 Kapasiteli Çöp Kutulu - Kilitli
- 304 Paslanmaz
- Renk: Satine
- Ebatlar: 750x300x130 mm
- Manuel

Concealed Half Size Combined Set

- Z Paper Dispenser. Capacity: 200 Papers Waste Basket - Locked
- 304 Stainless
- Color: Satinet
- Dimensions: 750x300x130 mm
- Manual

6521

Kare Boy Kombi Set

- Z Kağıt Verici, 400 Kağıt Kapasiteli Kare Çöp Kovalı sistem
- 304 Paslanmaz
- Renk: Satine - Parlak
- Ebatlar: 1050x260x100 mm
- Kovası : 350x260x100 mm
- Manuel

Square Full Size Combined Set

- Z Paper Dispenser, Capacity 500 Papers System with Square Waste Basket
- 304 Stainless
- Color: Satinet - Vivid
- Dimensions: 1050x260x100 mm
- Basket : 350x260x100 mm
- Manual

6523

Boy Kombi Set

- Z Kağıt Verici, 400 Kağıt Kapasiteli D Tipi Çöp Kovalı sistem
- 304 Paslanmaz
- Renk: Satine - Parlak
- Ebatlar: 1050x260x100 mm
- Kovası : 350x260x100 mm
- Manuel

Full Size Combined Set

- Z Paper Dispenser, Capacity 500 Papers System with Square D Type
- 304 Stainless
- Color: Satinet - Vivid
- Dimensions: 1050x260x100 mm
- Basket : 350x260x100 mm
- Manual

6544

Sıva Altı Çift Yönlü Wc Kağıtlık

- WC Kağıtlık ikili
- 304 Paslanmaz
- Renk: Satine
- Ebatlar: 450x460x120 mm
- Manuel

Concealed Double-Sided Wc Paper Holder

- WC Paper Holder
- 304 Stainless
- Color: Satinet
- Dimensions: 450x460x120 mm
- Manual

6541

Sıva Altı İki Yönlü Kombi Set

- İkili WC Kağıtlık - Çöp Kutulu
- 304 Paslanmaz
- Renk: Satine
- Ebatlar: 450x460x120 mm
- Manuel

Concealed Double Sided Combined Set

- Double WC Paper Holder with Waste Basket
- 304 Stainless • Color: Satinet
- Dimensions: 450x460x120 mm
- Manual

6543

Sıva Altı İki Yönlü Kombi Set

- Klozet Kağıtlık - WC Kağıtlık
- 304 Paslanmaz
- Renk: Satine
- Ebatlar: 730x450x120 mm
- Manuel

Built-in Double Sided Combined

- Closet Paper Holder - WC Paper Holder
- 304 Stainless
- Color: Satinet
- Dimensions: 730x450x120 mm
- Manual

6530

Sıva Altı Elek. Boy Kombi Set

- Fotoselli Kağıt Verici, Çöp Kutulu
- 304 Paslanmaz
- Renk: Satine
- Ebatlar: 1280x380x160 mm
- Pilli - Elektrikli
- 12 kg

Concealed Elec. Full Size Combined Set

- Photocell Controlled Paper Dispenser, with Waste Basket
- 304 Stainless
- Color: Satinet
- Dimensions: 1280x380x160 mm
- Battery-operated - Electrical • 12 kg

6531

Sıva Üstü Elek. Boy Kombi Set

- Fotoselli Kağıt Verici, Çöp Kutulu
- 304 Paslanmaz
- Renk: Satine
- Ebatlar: 1280x380x160 mm
- Pilli - Elektrikli
- 12 kg

Surface-Mounted Elec. Full Size Combined Set

- Photocell Controlled Paper Dispenser, with Waste Basket
- 304 Stainless
- Color: Satinet
- Dimensions: 1280x380x160 mm
- Battery-operated – Electrical • 12 kg

6525

Sıva Altı Boy Kombi Set

- Z Kağıt Verici, Çöp Kovalı sistem 500 Kağıt Kapasiteli
- 304 Paslanmaz
- Renk: Satine
- Ebatlar: 1400x280x160 mm
- Manuel, Kilitli

Concealed Full Size Combined Set

- Photocell Controlled Paper Dispenser, Capacity 500 Paper
- 304 Stainless
- Color: Satinet
- Dimensions: 1400x280x160 mm
- Manual, Waste Basket

6526

Sıva Altı Boy Kombi Set

- Z Kağıt Verici, Kilitli, Çöp Kovalı sistem
- 500 Kağıt Kapasiteli
- 304 Paslanmaz • Renk: Satine
- Ebatlar: 1430x440x145 mm
- Manuel

Concealed Full Size Combined Set

- Z Paper Dispenser, Locked System with Waste Basket
- Capacity 500 Papers
- 304 Stainless • Color: Satinet
- Dimensions: 1430x440x145 mm
- Manual

6528

Sıva Altı Kare Boy Kombi Set

- Z Kağıt Havlu Verici, Çöp Kutulu (Kilitli)
- 400 Kağıt Kapasiteli
- 304 Paslanmaz • Renk: Satine
- Ebatlar: 1300x370x160 mm
- Manuel • 11.5 kg

Concealed Square Full Size Combined Set

- Z Paper Towel Dispenser, Waste Basket (Locked)
- Capacity 400 Papers
- 304 Stainless • Color: Satinet
- Dimensions: 1300x370x160 mm
- Manual • 11.5 kg

6527

Elektrik Boy Kombi Set

- Fotoselli Kağıt Verici, El Kurutma ve Çöp Kutulu (Kilitli)
- 304 Paslanmaz
- Renk: Satine
- Ebatlar: 1650x370x160 mm
- Pilli - Elektrikli • 21.5 kg

Electrical Full Size Combined Set

- Photocell Controlled Paper Dispenser, Hand Dryer and Waste Basket (Locked)
- 304 Stainless • Color: Satinet
- Dimensions: 1650x370x160 mm
- Battery-operated - Electrical
- 21.5 kg

Çöp Kovaları - Trash Cans

6411

Ağzı Açık Çöp Kovası

- Paslanmaz Çelik
- Renk: Krom
- Ebat: 5 lt 260x210 mm

Open Waste Basket

- Stainless Steel
- Color: Chrome
- Dimensions: 5 l 260x210 mm

6467

Çemberli Çöp Kovası

- 304 Paslanmaz
- Renk: Krom
- Ebat: 5 lt 270x215 mm
- Delikli

Ringed Waste Basked

- 304 Stainless
- Color: Chrome
- Dimensions: 5 l 270x215 mm
- Perforated

6466

Manuel Kapak Çöp Kovası

- 304 Paslanmaz
- Renk: Krom
- Ebat: 5 lt 280x215 mm
- Manuel
- Delikli

Waste Basket with Manual Cover

- 304 Stainless
- Color: Chrome
- Dimensions: 5 l 280x215 mm
- Manual
- Perforated

6465

Manuel Kapak Çöp Kovası

- 304 Paslanmaz
- Renk: Krom
- Ebat: 5 lt 280x215 mm

Waste Basket with Manual Cover

- 304 Stainless
- Color: Chrome
- Dimensions: 5 l 280x215 mm

Pedallı Çöp Kovası

- Paslanmaz Çelik
- Renk: Krom

Pedal Waste Basket

- Stainless Steel
- Color: Chrome

6421 3 lt. 255x180 mm

6422 5 lt. 280x205 mm

6423 12 lt. 355x245 mm

6424 16 lt. 444x245 mm

6425 20 lt. 255x180 mm

6426 30 lt. 444x315 mm

6427 40 lt. 630x315 mm

Çatı Kapak Çöp Kovası

- 304 Paslanmaz
- Renk: Satine

Waste Basket with Rocking Cover

- 304 Stainless
- Color: Satinet

6449 6 lt. 150x170x285 mm

6451 11 lt. 180x200x390 mm

6452 25 lt. 240x280x480 mm

6453 45 lt. 300x350x555 mm

6457 60 lt. 320x360x620 mm

6441 11 lt. 120x250x360 mm

6442 23 lt. 155x350x435 mm

6443 45 lt. 300x350x555 mm

Duvara Monte Kapaksız Çöp Kovası

- 304 Paslanmaz
- Renk: Satine - Mat - Parlak

Mounted on wall Coverless Waste Basket

- 304 Stainless
- Color: Satinet – Dull - Vivid

6461

Duvara Monte D Tipi Küllüklü Çöp Kovası

- 304 Paslanmaz
- Renk: Satine - Mat - Parlak
- Ebat: 25 lt 190x370x630 mm

Wall-Mounted D-Type Waste Basket with Ashtray

- 304 Stainless
- Color: Satinet – Dull - Vivid
- Dimensions: 25 l 190x370x630 mm

6464

Duvara Monte D Tipi Çöp Kovası

- 304 Paslanmaz
- Renk: Satine - Mat - Parlak
- Ebat: 25 lt 190x400x350 mm

Wall-Mounted D-Type with Manual Cover

- 304 Stainless
- Color: Satinet – Dull - Vivid
- Dimensions: 25 l 190x400x350 mm

6511

Sıva Altı Çöp Kovası

- 304 Paslanmaz
- Renk: Satine - Mat - Parlak
- Ebat: 50 lt 600x315 mm

Concealed Waste Basket

- 304 Stainless
- Color: Satinet – Dull - Vivid
- Dimensions: 50 l 600x315 mm

6458 13 lt.

6459 30 lt.

Swing Kapak Çöp Kovası

- 13 lt - 30 lt
- 304 Paslanmaz
- Renk: Satine - Mat - Parlak

Waste Basket with Swing Cover

- 13 l - 30 l
- 304 Stainless
- Color: Satinet – Dull - Vivid

6468

Torpil Boy Çöp Kovası

- 304 Paslanmaz
- Renk: Satine
- Ebat: 50 lt 670x315 mm

Pull Size Waste Basket

- 304 Stainless
- Color: Satinet
- Dimensions: 50 l 670x315 mm

6428

Endüstriyel Pedallı Çöp Kovası

- 304 Paslanmaz
- Renk: Krom
- Ebat: 50 lt. 500x400 mm

Industrial Pedal Waste Basket

- 304 Stainless
- Color: Chrome
- Dimensions: 50 l. 500x400 mm

Klozet Fırçaları - Closet Brushes

6480
Klozet Fırçası

- Yere Sabit
- 430 Paslanmaz
- Renk: Krom
- Ebatlar: 360x85 mm

Closet Brush
- Stable on Ground
- 430 Stainless
- Color: Chrome
- Dimensions: 360x85 mm

6481
Klozet Fırçası (Eko)

- Duvara Monte
- 430 Paslanmaz
- Renk: Krom
- Ebatlar: 360x95 mm

Closet Brush (Eco)
- Mounted on Wall
- 430 Stainless
- Color: Chrome
- Dimensions: 360x95 mm

6482
Klozet Fırçası (Eko)

- Yere Sabit
- 430 Paslanmaz
- Renk: Krom
- Ebatlar: 360x95 mm

Closet Brush (Eco)
- Stable on Ground
- 430 Stainless
- Color: Chrome
- Dimensions: 360x95 mm

6483
Klozet Fırçası

- Duvara Monte
- 430 Paslanmaz
- Renk: Krom
- Ebatlar: 360x85 mm

Closet Brush
- Mounted on Wall
- 430 Stainless
- Color: Chrome
- Dimensions: 360x85 mm

6488
Klozet Fırçası

- Yere Sabit
- 304 Paslanmaz
- Renk: Krom
- Ebatlar: 360x95 mm

Closet Brush
- Stable on Ground
- 304 Stainless
- Color: Chrome
- Dimensions: 360x95 mm

6489
Klozet Fırçası

- Duvara Monte
- 304 Paslanmaz
- Renk: Krom
- Ebatlar: 360x85 mm

Closet Brush
- Mounted on Wall
- 304 Stainless
- Color: Chrome
- Dimensions: 360x85 mm

6487
Klozet Fırçası

- Yere Sabit
- 304 Paslanmaz
- Renk: Satine
- Ebatlar: 360x90 mm

Closet Brush
- Stable on Ground
- 304 Stainless
- Color: Satinet
- Dimensions: 360x90 mm

6486
Klozet Fırçası

- Yere Sabit
- 304 Paslanmaz
- Renk: Krom
- Ebatlar: 360x80x80 mm

Closet Brush
- Stable on Ground
- 304 Stainless
- Color: Chrome
- Dimensions: 360x80x80 mm

Armatürler - Schell Armatur

6711 6712
Fotoselli Musluk

- Tek Su Girişli - 6711
- Çift Su Girişli - 6712
- Pirinç Üzeri Krom Kaplama
- Renk: Parlak Krom
- Pilli - Elektrikli

Tap with Photocell Controlled Cell

- Single Entry Float
- Double Entry Float
- Chrome Plating Over Brass
- Color: Vivid
- Battery - Electrical

6731
Aç Kapa Musluk

- Standart
- Pirinç Üzeri Krom Kaplama
- Renk: Krom
- Manuel

On-Off Tap

- Standard
- Chrome Plating Over Brass
- Color: Chrome
- Manual

6732
Medikal Musluk

- Pirinç Üzeri Krom Kaplama
- Renk: Krom
- Manuel

Medical Tap

- Chrome Plating Over Brass
- Color: Chrome
- Manual

6733
Mix Döner Evye Bataryası

- Standart
- Pirinç Üzeri Krom Kaplama
- Renk: Krom
- Manuel

Mix Rotating

- Standard
- Chrome Plating Over Brass
- Color: Chrome
- Manual

6721
Bas Musluk

- Standart
- Pirinç Üzeri Krom Kaplama
- Renk: Krom
- Manuel
- Zaman Ayarlı

Press Tap

- Standard
- Chrome Plating Over Brass
- Color: Chrome
- Manual
- Time-Adjusted

6771
Duş Başlığı

- Sıva Altı
- Pirinç Üzeri Krom Kaplama
- Renk: Krom

Shower Head

- Concealed
- Plating Over Brass
- Color: Chrome

6751
Pisuar Otomatiği

- Fotoselli
- Pirinç Üzeri Krom Kaplama
- Renk: Krom
- Sensörlü

Urinal Automatic

- Photocell Controlled
- Chrome Plating Over Brass
- Color: Chrome
- Sensor-fitted

6752
Pisuar Otomatiği

- Fotoselli
- Pirinç Üzeri Krom Kaplama
- Renk: Krom
- Sensörlü

Urinal Automatic

- Photocell Controlled
- Chrome Plating Over Brass
- Color: Chrome
- Sensor-fitted

6741
Ara Musluk

- Pirinç Üzeri Krom Kaplama
- Renk: Krom

Valve

- Plating Over Brass
- Color: Chrome

6761
Duş Bas Musluk

- Zaman Ayarlı
- Pirinç Üzeri Krom Kaplama
- Renk: Krom

Press Shower Tap

- Time-Adjusted
- Plating Over Brass
- Color: Chrome

1591
Musluk Dikmesi

- Pirinç Üzeri Krom Kaplama
- Renk: Parlak

Tap Post

- Plating Over Brass
- Color: Vivid

Otel ve Banyo Aksesuarları
Hotel and Bathroom Accessories

6911
Küvet Tutamağı
- Pirinç Üzeri Krom Kaplama
- Renk: Krom
- Ebat: 300 mm

Bathtub Bar
- Chrome Plating Over Brass
- Color: Chrome
- Dimensions: 300 mm

6912 - 6913
Küvet Tutamağı
- Süngerlikli - 66913
- Pirinç Üzeri Kaplama
- Renk: Krom
- Ebat: 500 mm

Bathtub Bar
- With sponge holder 66913
- Plating Over Brass
- Color: Chrome
- Dimensions: 500 mm

6920
Bornoz Askılık
- Tekli
- Pirinç Üzeri Kaplama
- Renk: Krom

Bathrope Hanger
Single
- Plating Over Brass
- Color: Chrome

6921
Bornoz Askılık
- İkili
- Pirinç Üzeri Kaplama
- Renk: Krom

Bathrope Hanger
- Double
- Plating Over Brass
- Color: Chrome

6922
Bornoz Askılık
- İkili
- Pirinç Üzeri Kaplama
- Renk: Krom

Bathrope Hanger
- Double
- Plating Over Brass
- Color: Chrome

6932
Dikey WC Kağıtlık
- Pirinç Üzeri Kaplama
- Renk: Krom

Vertical WC Paper Holder
- Plating Over Brass
- Color: Chrome

6941
Uzun Havluluk
- Pirinç Üzeri Kaplama
- Renk: Krom
- Ebat: 500 mm

Long Towel Bar
Plating Over Brass
- Color: Chrome
- Dimensions: 500 mm

6951
Raf Havluluk
- Destekli
- Pirinç Üzeri Kaplama
- Renk: Krom
- Ebat: 270x500x190 mm

Towel Rack Supported
- Plating Over Brass
- Color: Chrome
- Dimensions: 270x500x190 mm

6953
Raf Havluluk
- Destekli
- Pirinç Üzeri Kaplama
- Renk: Krom

Towel Rack Supported
- Plating Over Brass
- Color: Chrome

6955
Raf Havluluk U Tipi
- Destekli
- 304 Paslanmaz
- Renk: Satine

U-Type Towel Rack Supported
- 304 Stainless
- Color: Satinet

6961
Köşe Süngerlik
- Oval
- Pirinç Üzeri Kaplama
- Renk: Krom
- Ebatlar: 180x180 mm

Corner Sponge Holder
- Oval
- Plating Over Brass
- Color: Chrome
- Dimensions: 180x180 mm

6962
Sabunluk
- Pirinç Üzeri Kaplama
- Renk: Krom

Soap Dish
- Plating Over Brass
- Color: Chrome

6963
Köşe Süngerlik
- İkili Oval
- Pirinç Üzeri Kaplama
- Renk: Krom
- Ebatlar: 180x180 mm

Corner Sponge Holder
- Double Oval
- Plating Over Brass
- Color: Chrome
- Dimensions: 180x180 mm

6931
WC Kağıtlık
- Kapaklı
- Pirinç Üzeri Kaplama
- Renk: Krom

WC Paper Holder
- Capped
- Plating Over Brass
- Color: Chrome

6933
WC Kağıtlık
- Kapaklı
- Yedekli
- Pirinç Üzeri Kaplama
- Renk: Krom

Capped
- Spare
- Plating Over Brass
- Color: Chrome

7011
Saç Kurutma Cihazı
- 1200 Watt
- Traş Pirizli
- Renk: Beyaz
- ABS Plastik

Hair Dryer
- 1200 Watt
- Shaving Socket
- Color: White
- ABS Plastic

7031
Makyaj Aynası
- Işıklı
- Pirinç Üzeri Kaplama
- Renk: Krom

Make-up Mirror
- Illuminated
- Plating Over Brass
- Color: Chrome

7012
Bavulluk
- Pirinç Üzeri Kaplama
- Renk: Krom
- Ebat: 640x480x560 mm

Luggage Holder
- Plating Over Brass
- Color: Chrome
- Dimensions: 640x480x560 mm

6841
Çöp Kovası
- Kolon Küllüklü
- Paslanmaz
- Renk: Krom

Waste Basket
- With Column Ashtray
- Stainless
- Color: Chrome

6842
Kadeh Modeli Küllük
- Kadeh Tipi 8 6842
- Şampanya Tipi - 6843
- Paslanmaz
- Renk: Krom

Cup-model Ashtray
- Cup Type 8 6842
- Champagne Type - 6843
- Stainless
- Color: Chrome

Paslanmaz Ekipmanlar
Stainless Equipment

6811-12-13-14
Yuvarlak Eyve
- Tezgah Atı / Üstü
- 304 Paslanmaz
- Renk: Krom
- Kalınlık: 0.80
- Çap: 230-260-290-380 mm

Round Sink
- Undercounter/ Above counter
- 304 Stainless
- Color: Chrome
- Thickness: 0.80
- Diameter: 230-260-290-380 mm

6820
Pisuar
- Sıva Üstü
- 304 Paslanmaz
- Renk: Satine
- Ebat: 330x220x400 mm

Stainless Urinal
- Surface-mounted
- 304 Stainless
- Color: Satinet
- Dimensions: 330x220x400 mm

6830
Klozet
- Alttan - Arkadan Çıkışlı
- 304 Paslanmaz
- Renk: Satine
- Ebat: 360x600x400 mm

Stainless closet
- Bottom- Back Outlets
- 304 Stainless
- Color: Satinet
- Dimensions: 360x600x400 mm

6831
Klozet - Rezervuar
- Alttan - Arkadan Çıkışlı
- 304 Paslanmaz
- Renk: Satine
- Ebat: 360x600x720 mm

Closet cistern Bottom- Back Outlets
- 304 Stainless
- Color: Satinet
- Dimensions: 360x600x720 mm

6832
Hela Çeliği
- Standart Yıkamalı
- 304 Paslanmaz
- Renk: Parlak
- Ebat: 600x630 mm

Lavatory steel
- Standard Washing
- 304 Stainless
- Color: Vivid
- Dimensions: 600x630 mm

6833
Hela Çeliği
- İçten Yıkamalı
- 304 Paslanmaz
- Renk: Parlak
- Ebat: 450x700 mm

Lavatory steel
- Self Washing
- 304 Stainless
- Color: Vivid
- Dimensions: 450x700 mm

6840
Duş Teknesi
- Kaymaz Taban
- 304 Paslanmaz
- Renk: Satine
- Ebat: 750x750x150 mm

Shower Tray Slipless Bottom
- 304 Stainless
- Color: Satinet
- Dimensions 750x750x150 mm

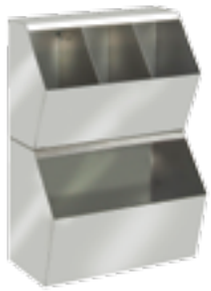

6851
Galoş, Maske, Bone Dolabı
- Duvara Monte
- 304 Paslanmaz
- Renk: Satine
- Ebat: 220x500x800 mm

Galosh Mask Bonnet Cupboard
- Mounted on Wall
- 304 Stainless
- Color: Satinet
- Dimensions: 220x500x800 mm

6835
Tuvalet Kombinasyonu
- Alttan - Arkadan Çıkışlı
- 304 Paslanmaz
- Renk: Satine
- Ebat: 360x850x970 mm

Toilet Combination
- Bottom- Back Outlets
- 304 Stainless
- Color: Satinet
- Dimensions: 360x850x970 mm

6816
Diz Kumandalı Evye
- Duvara Monte
- 304 Paslanmaz
- Renk: Satine
- Ebat: 500x400x500 mm

Knee Operated Sink Mounted on Wall
- 304 Stainless
- Color: Satinet
- Dimensions: 500x400x500 mm

6821
Paspas Yıkama Evyesi
- 304 Paslanmaz
- Renk: Satine
- Ebat: 500x400x900 mm

Mop washing sink
- 304 Stainless
- Color: Satinet
- Dimensions: 500x400x900 mm

6862
Bebek İstasyonu
- Amerikan Malı
- Duvara Monte
- ABS Plastik
- Renk: Krem
- Ebat: 870x520 mm

Baby Change Unit
- American Origin
- Mounted on Wall
- ABS Plastics
- Color: Cream
- Dimensions: 870x520 mm

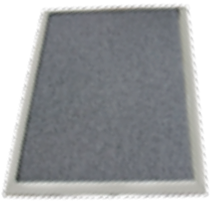

6862
Hijyen Paspası
- 304 Paslanmaz
- Renk: Satine
- Ebat: 500x700 mm

Hygiene Mop
- 304 Stainless
- Color: Satinet
- Dimensions: 500x700 mm

6991
Pisuar Set
- Paslanmaz
- İstenilen Ebatta İmalat İmkanı
- 304 Paslanmaz
- Renk: Satine

Urinary set
- Stainless
- Manufacturing Opportunity at Any Dimensions
- 304 Stainless
- Color: Satinet

6891
El Yıkama Evyesi
- Doktorlar İçin
- İstenilen Ebatta İmalat İmkanı
- 304 Paslanmaz
- Renk: Satine

Hand Rinse Basin Sink
- For Physicians
- Manufacturing Opportunity at Any Dimensions
- 304 Stainless
- Color: Satinet

6861
Bebek İstasyonu
- Yerli Üretim
- Duvara Monte
- ABS Plastik
- Renk: Krem-Gri
- Ebat: 510x850x80 mm

Baby change unit
- Local Production
- Mounted on Wall
- ABS Plastics
- Color: Cream-Gray
- Dimensions: 510x850x80 mm

Paslanmaz Çelik Nedir?

Paslanmaz çelikler içerdikleri yüksek oranda Krom (Cr) ve Nikel (N) sayesinde atmosferik koşullara, suya, asitlere ve yüksek sıcaklıklardaki ortamlara dayanıklı malzemelerdir. Bu iki elementin dışında paslanmaz çeliklere ilave edilen Bakır (Cu) Titanyum (Ti) gibi elementlerde paslanmaz çeliklerde çok değişik amaçlarda kullanımı sağlayacak özellikler barındırır. Paslanmaz çelikler, diğer çelik türlerine göre fiyat bakımından pahalı olsa da uzun ömürlü olmaları, tümüyle tekrar gerikazanabilmeleri sebebi ile kullanıldığı ürün tüm ömrü dikkate alındığında, malzeme ve işçilik maliyetleri açısından kullanımlarının daha ekonomik olduğu gerçeği ortaya çıkmaktadır.

Paslanmaz Çelik Ürünlerinin Temizliği

- Temizleme işlemi, yüzeyi yabancı maddelerden arındırma işlemidir. Düzenli temizleme ve bakım ile paslanmaz çelikler görünümlerini uzun süre koruyabilirler.
- Yüzeyde ki toz, kurumuş lekeler, yiyecek ve içecek kalıntıları ile benzeri kirlilik yaratan atıklar ıslak bir bez ile temizlenmelidir. Kurumuş yağ lekeleri için bulaşık deterjanı da kullanılabilir. Temizleme işleminden sonra yüzey tamamen kurutulmalıdır.
- Temizleme suyu kireçli ise yüzeyde leke bırakabilir. Bunun için temizleme sırasında sert tanecikli ve lifli yapıda olmayan bir bez kullanılması yeterlidir.
- Paslanmaz malzemenin yüzeyinde kalan parmak izi için de cam yüzeyleri temizlemek için kullanılan sıvı temizleyicilerden faydalanabilinir.
- Temizleme için özellikle tuz ruhu veya çamaşır suyu gibi klor içeren kimyasalların kullanımından kaçınılmalıdır.

What is stainless steel?

Stainless steels are the materials resistant to atmospheric conditions, water, acids and high temperature ambiances thanks to high ration Chrome (Cr) and Nickel (N). The elements such as Copper (Cu) and Titanium (Ti) also reserve multi-purpose use features in stainless steels. The stainless steels are more economic in terms of material and labour cost regarding the life of product since they are long-lasting in price comparing to other steel types and recyclable.

Cleaning of Stainless Steel Products

- The cleaning process helps purifying the surface from foreign substances. The stainless steels can preserve their appearances for a long time via regular cleaning and maintenance.
- The dust, dried stains, food and beverage residuals and wastes causing similar dirtiness should be cleaned with a wet rag. The dishwashing liquid can also be used for dried oil stains. The surface should completely be dried after the cleaning process.
- The cleaning water may leave stains if water is limy. It is convenient to use a rag which does not contain solid particle and fiber during the cleaning.
- The liquid cleaners, which are generally used in cleaning glass surfaces, may be used for the fingerprints left on the surface of stainless material.
- The use of chemicals containing chlorine; such as hydrochloric acid or bleach should strictly be avoided.

www.idealkabin.com.tr

FG yapı ürünleri san. tic. ltd. şti.

FG YAPI ÜRÜNLERİ SAN. TİC. LTD. ŞTİ.

İSTANBUL MERKEZ OFİS

Ayazağa Mh. Kemerburgaz yolu Cd. No: 6 Ayazağa - İstanbul - Türkiye

T: (+90 212) 289 00 11 - F: (+90 212) 289 00 10 - E-Mail: teklif@idealkabin.com.tr

• BÖLGE MÜDÜRLÜKLERİ •

• EGE BÖLGE MÜDÜRLÜĞÜ

Yeşillik Cd. Selgeçen İş Merkezi No:230 K: 4-422 Karabağlar-İZMİR

T: (0232) 264 61 50 - F: (0232) 264 61 50 - G: 0533 482 83 05

• AKDENİZ BÖLGE MÜDÜRLÜĞÜ

Doktor Burhanettin Onat Cd. Şanlılar Sit. A Blok No:69/B Muratpaşa-ANTALYA

T: (0242) 311 12 15 - F: (0242) 312 32 47 - G: 0 533 482 83 08

• İÇ ANADOLU BÖLGE MÜDÜRLÜĞÜ

Serince Sk. No:14 Siteler - ANKARA

T: (0312) 353 75 20 - F: (0312) 353 75 21 - G: 0533 601 99 48

• DOĞU VE G.DOĞU ANADOLU BÖLGE MÜDÜRLÜĞÜ

Şahintepe Mh. Uğur Çarşı 398 Nolu Cd. No:15/d-c Şahinbey-GAZİANTEP

T: (0342) 371 54 44 - F: (0342) 371 54 45 - G: 0 533 963 90 41